

- Voorgevel -
(Nieuwe situatie)

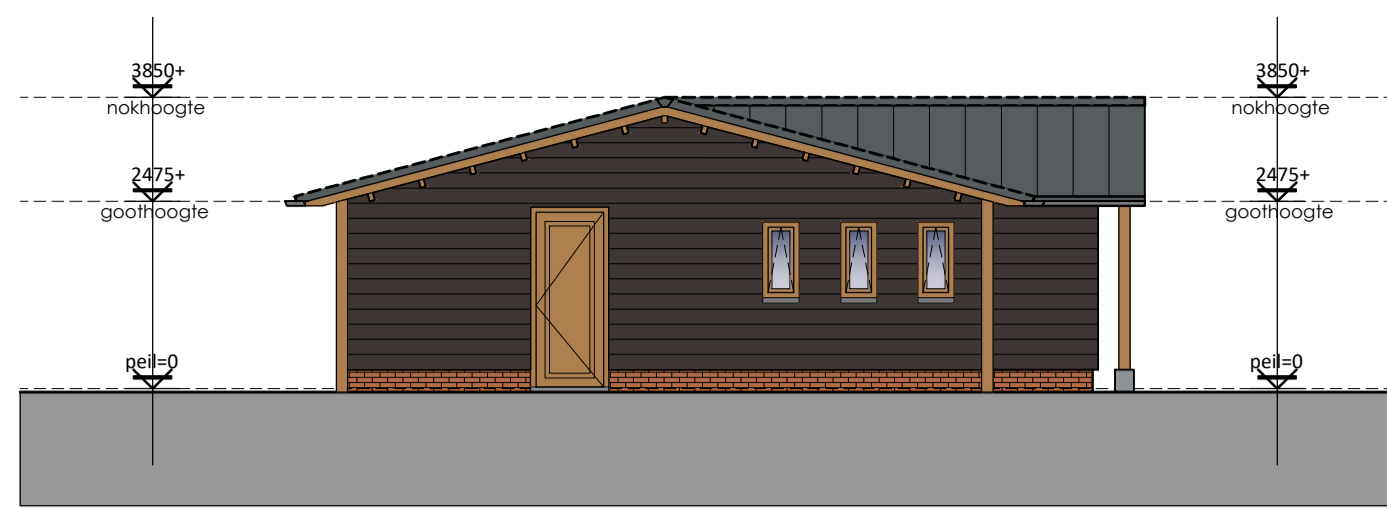

- Linkerzijgevel -
(Nieuwe situatie)

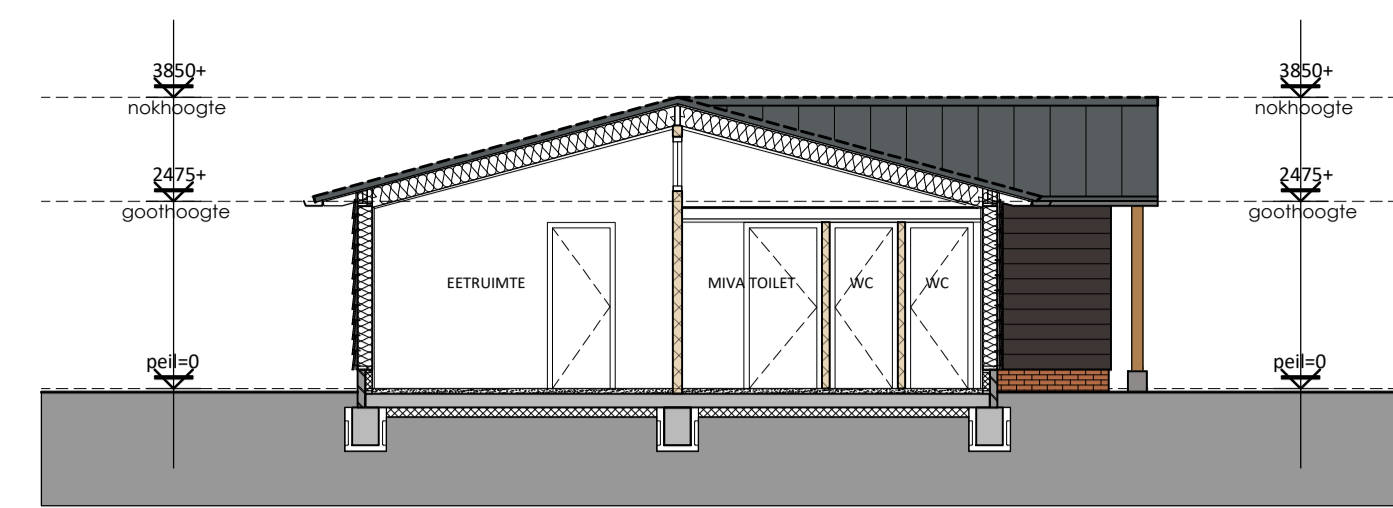

- Doorsnede AA -
(Nieuwe situatie)



- Achtergevel -
(Nieuwe situatie)

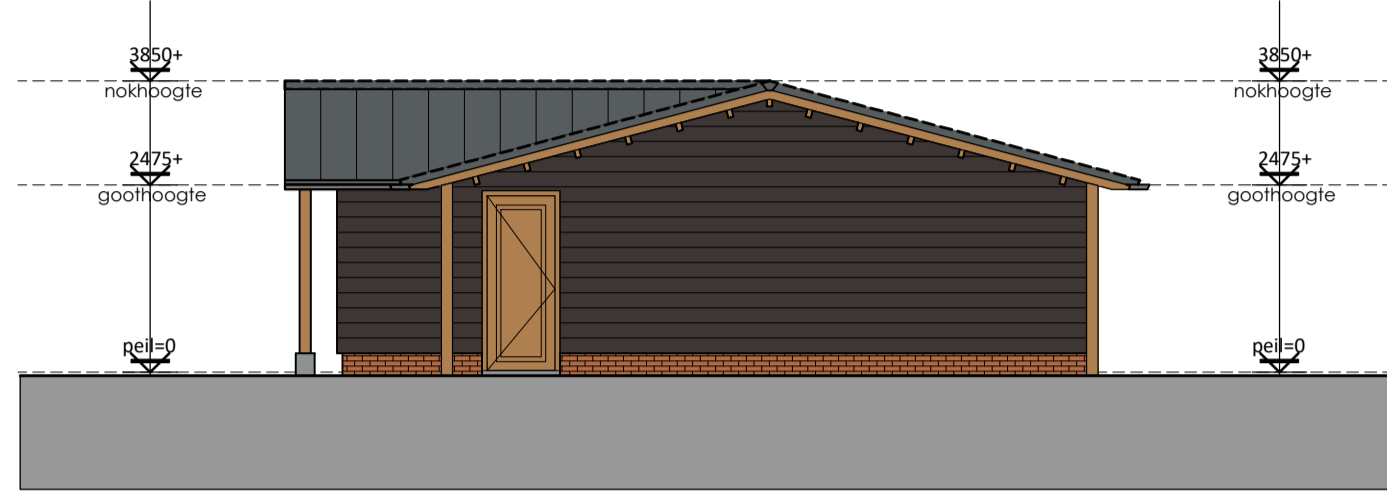

- Rechterzijgevel -
(Nieuwe situatie)

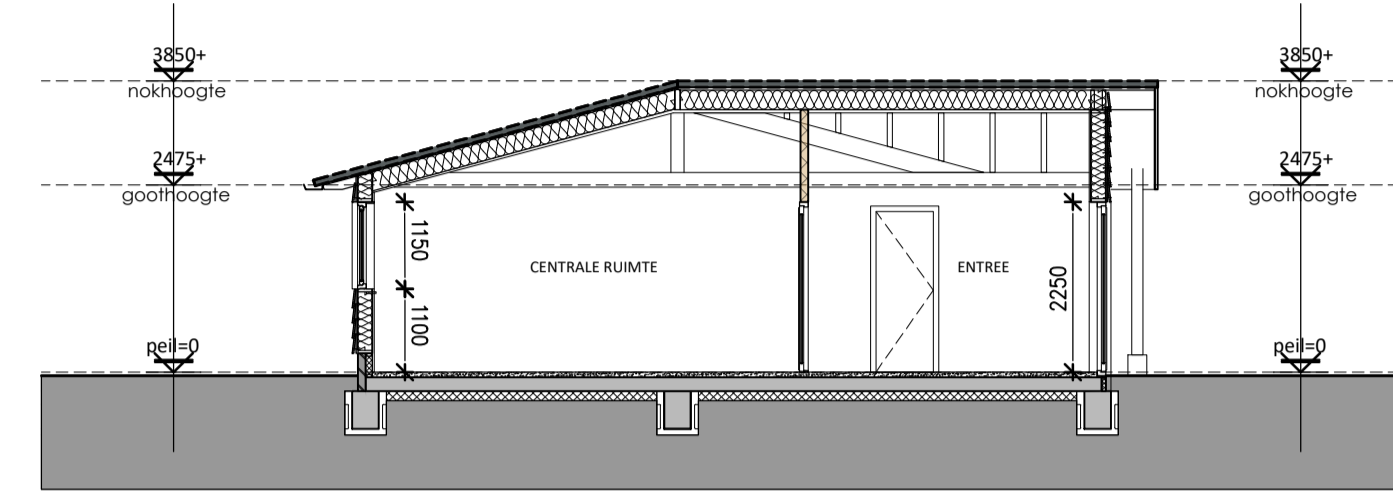

- Doorsnede BB -
(Nieuwe situatie)

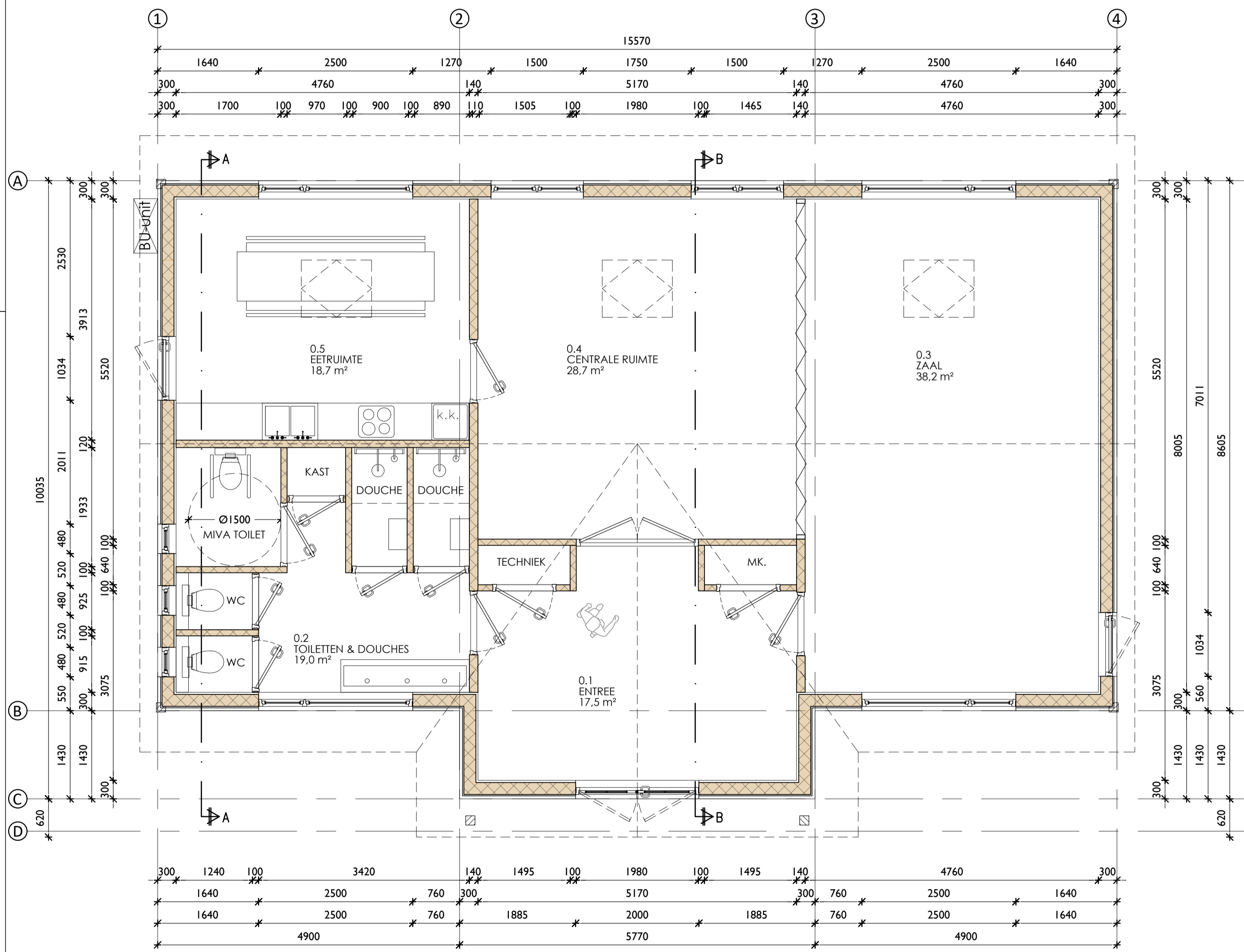

- Begane grond -
(Nieuwe situatie)

ALGEMEEN:

De gegevens op deze tekening zijn met de grootst mogelijk zorg samengesteld. Aan mogelijke verschillen tussen de getekende- en de werkelijke situatie kunnen echter geen rechten ontleend worden.

- ALLE MATEN IN HET WERK CONTROLEREN CQ TE BEPALEN
- ALLE MATEN IN mm TENZIJ ANDERS IS AANGEGEVEN

SITUATIE 1 OP 1000:

BURG. GEMEENTE: GOOISE MEREN
 SECTIE: C
 PERCEEL: 1262
 KAD. GEMEENTE: BUSSUM

ONDERWERP:
 GEVELAANZICHTEN, DOORSNEDEN & PLATTEGROND

PROJECT: HET REALISEREN VAN EEN NIEUWE SCOUTING BLOKHUT AAN DE NIEUWE 'S-GRAVENLANDSEWEG 68 TE BUSSUM

OPDRACHTGEVER: Eckstre Outdoor B.V. | Lisdoddelaan 50, 1087KA Amsterdam

CONTEK

DE PADWEIE 18 | 4353 RW SEROOSKERKE
 +31 (0)118-594195 | INFO@CON-TEK.NL

CON-TEK.NL

formaat	get.	gecontr.	rev.	datum	omschrijving	stat.	blad
A1	L.Hulskamp		0	29-01-2024	TER CONTROLE	v.	23-674
	L.Hulskamp		A	19-03-2024	OPMERKINGEN OPDRACHTGEVER VERW.	v.	
1:10/20/100	L.Hulskamp		B	31-05-2024	T.B.V. BOUWAANVRAAG	v.	B-01
	L.Hulskamp		C	19-06-2024	T.B.V. BOUWAANVRAAG	v.	
	L.Hulskamp		D	26-06-2024	T.B.V. BOUWAANVRAAG	v.	

TOE TE PAssEN MATERIALEN:

OMSCHRIJVING:	MATERIAAL:	KLEUR:
Dak	Felsplaten (merk: Ruukki)	Donkergrijs (RR23)
Plint gebouw	Metselwerk	Oranje/bruin
Gevelbekleding	Potdeksels	Zwart
Kozijnen	Hout	Blanke lak
- Ramen	Hout	Blanke lak
- Deuren	Hout	Blanke lak